

DETAL "E" - SZCZELINA DYLATACYJNA PROSTA skala 1:10

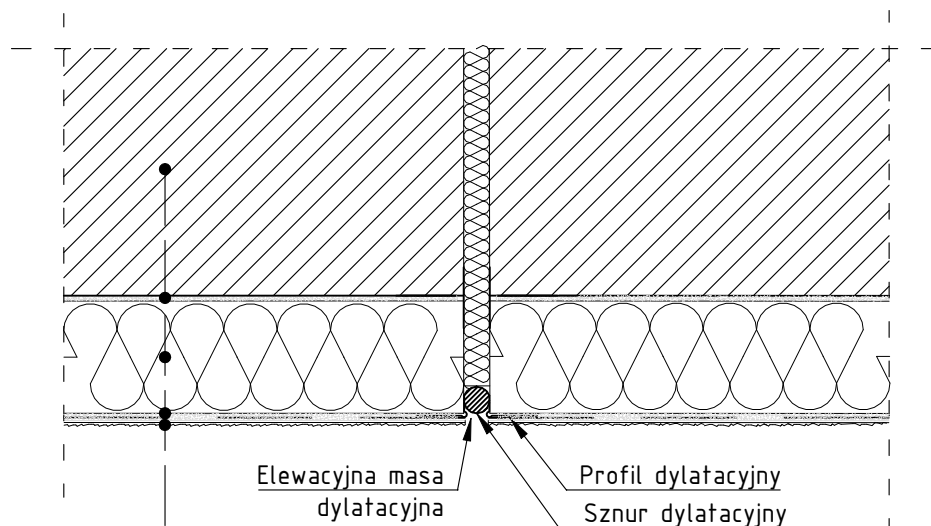

| |
|-----------------------------------|
| ściana murowana z cegły pełnej |
| tynk cyklinowy cem.-wap. 3cm |
| płyty styropianowe EPS80 033 15cm |
| warstwa zbrojona |
| tynk mineralny + farba silikatowa |

| | |
|---|------------------|
| Inwestor: GMINA KRZANOWICE 47-470 Krzanowice ul. Morawska 5 | |
| Temat i adres inwestycji: Przebudowa wraz z termomodernizacją oraz wymiana źródła ciepła na gazowe pompy ciepła z podziemnym zbiornikiem na gaz LPG o poj. 4,85m³ budynku ZSP w Borucinie 47-470 Borucin, ul. Bończyka 13, działka nr 108 | |
| Pracownia Usług Budowlanych i Projektowych mgr inż. Andrzej Kuc 47-470 Bojanów ul. Wiejska 12 tel. 32 410-82-13, 606 891 603 | |
| PROJEKTOWAŁ: Architektura: mgr inż. arch. Magdalena Sczyrba nr upr. 4.78/01 Konstrukcja: mgr inż. Andrzej Kuc nr upr. 4.22/01 | |
| SPRAWDZIŁ: Architektura: mgr inż. arch. Barbara Fudali nr upr. 650/82Kt Konstrukcja: mgr inż. Aleksander Giera nr upr. SLK/2815/P00K/09 | |
| Treść rysunku: Detal "E": SZCZELINA DYLATACYJNA PROSTA | |
| Branża i nr rysunku: KB-15 | Skala: 1:10 |
| Data opracowania VII 2023 | Nr strony: 65 |